

Deelname Lokaal en Rosenmontag Optocht

Door inschrijving als deelnemer aan de optocht, verklaart de deelnemer zich akkoord met de richtlijnen van de optochtorganisatie. Een inschrijving houdt niet automatische deelname in. De deelname wordt alleen door de carnavalsvereniging "t Stiekelzwien" verleend. U ontvangt voor de optocht uw deelnamenummer.

Deelname aan de optocht kan met:

Een praalwagen of een loopgroep (niet gemotoriseerd)

De loop groepen (grote, kleine of één- en tweelingen) mogen geen gebruik maken van motorisch aangedreven voertuigen.

Aanrij route Praalwagens:

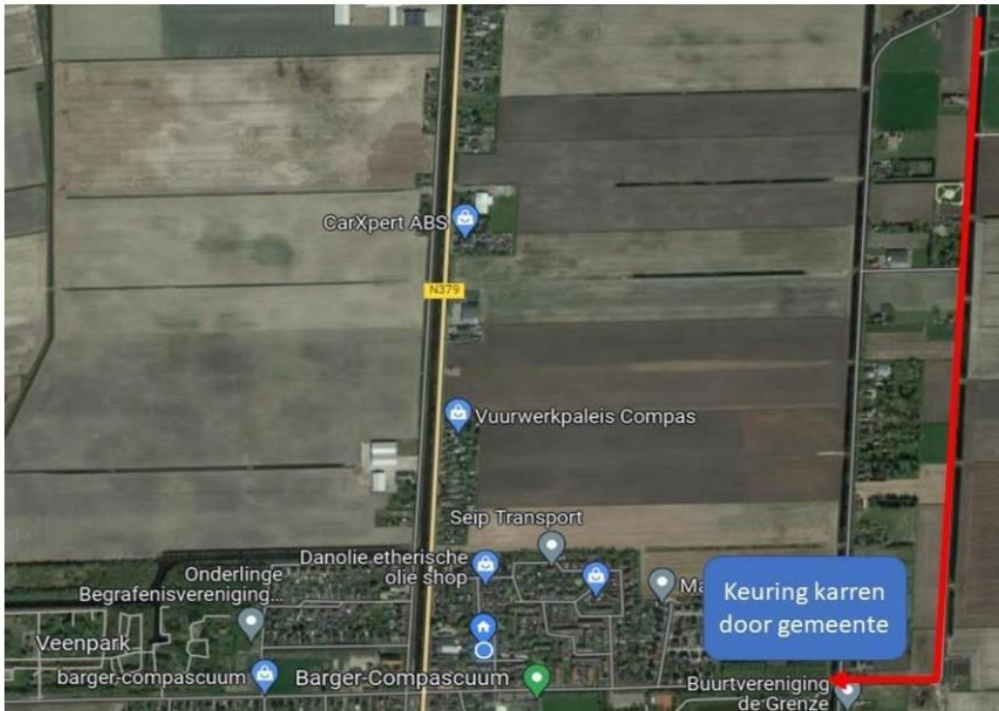

Aanrijroute:

Vanaf Zwartemeer:

Bij de rotonde (A37) rechtsaf naar limietweg. De Limietweg helemaal doorrijden tot aan Limietweg Oost. Deze oprijden en dan kom je vanzelf bij de controlepost uit.

Vanaf Emmer-Compascuum:

Bij de viertorenbrug rechtdoor (dus niet rechts met de weg mee richting Barger-Compascuum). Op de volgende

T-Splitsing rechtsaf de Limietweg af tot aan de slinger in de weg, volg hier het geasfalteerde gedeelte (Limietweg Oost). Je rijdt deze af en komt dan vanzelf bij de controlepost uit.

Vanaf Nieuw Dordrecht:

Neem de afslag bij het Veenpark links de Berkenrode op. Volg de weg tot aan de Foxel, ga hier rechts en dan weer de eerst rechts en dan na het bruggetje weer de eerste rechts. Vanaf hier volg je de route vanaf Emmer-Compascuum.

Vanaf Weiteveen/Klazienaveen:

Via de tuinbouw de keuze richting Veenpark (route Nieuw-Dordrecht) of richting de rotonde (route Zwartemeer)

Op de hoek bij de parkeerplaats visvijver staan toiletunits.

Niet toegestaan tijdens de optocht:

Voor en tijdens de optocht is het van belang dat de veiligheid van de deelnemers en de toeschouwers te waarborgen.

Neem daartoe de volgende maatregelen in acht:

- Het is niet toegestaan vuurwerk af te steken, of knallen te laten horen.
- Het is niet toegestaan reclame in uw voorstelling te verwerken.
- Aanstootgevende, beledigende en onethische teksten en voorstellingen welke in strijd zijn met de goede orde en zeden zijn verboden. Opblaasbare sekspoppen en of naaktfoto's zijn verboden.
- Misbruik maken van alcoholische drank tijdens de optocht is niet toegestaan.
- Gebruik van alcoholische dranken, door bestuurders van motorvoertuigen in de optocht, is niet toegestaan.

In aanvulling op de inschrijving dient de wagenbouwer 14 dagen voor de optocht een foto van de carnavalswagen bij de vereniging in te leveren. Deze foto moet gemaild worden naar optocht@cvstiekelzwien.nl of info@cvstiekelzwien.nl

Elke praalwagen dient een eigen verzekering af te sluiten, dit kan alleen met de gegevens van het voertuig zorgt voor het voortbewegen van de praalwagen.

Aansprakelijkheid.

Indien buiten onze schuld of door omstandigheden onafhankelijk van onze wil - ook al waren die omstandigheden ten tijde van het totstandkoming van de gemaakte overeenkomst reeds voorzien – daardoor begrepen maatregelen van overheidswege opgelegd, "t Stiekelzwien" niet in staat zijn gemaakte overeenkomsten m.b.t. de optochten en alles wat daarmee verband houdt, na te komen, zijn zij van alle hieruit voortvloeiende verplichtingen tegenover u ontslagen en tot geen enkele schadevergoeding gehouden.

Bijlage t.b.v. een praalwagen

Een aanvulling op de richtlijnen voor de lokale en Rosenmontag carnavals optocht te Barger Compasuum.

Praalwagen:

Onder een praalwagen wordt verstaan een Carnavaleske voorstelling, gebouw op een wagen, tractor of onderstel van bus of vrachtwagen die mechanisch wordt voortbewogen. Verreikers, SRV wagens, shovels en autobussen zijn niet toegestaan. Het trekkend voertuig mag nooit breder zijn dan 250 cm (wanneer niet weg gebouwd is)

De deelnemers dienen:

- Zowel aan de linker als aan de rechter kant van hun praalwagens op duidelijke wijze hun deelname nummer te voeren.
- **bij praalwagens waarop personen worden vervoerd tijdens de optocht dient ter beveiliging zijn van een deugdelijke leuning op 1,20 meter. En voorzien van een deugdelijke trap met op- en aantrede waarbij de stootborden gesloten zijn.**
- Zorg te dragen voor deugdelijke, voldoende beveiligde koppelingen tussen tractoren en wagen.
- Per wagen 6 begeleiders aan te stellen, die tijdens de optocht meelopen.

Afmetingen:

De wet duidt aan dat praalwagens niet langer mogen zijn dan 12 meter en niet breder dan 2,50 meter. Hiervan is in de optocht ontheffing mogelijk tot maximaal 3 meter breed (inclusief eventueel uitzwaaiende delen). Voor een onbelemmerde doorgang moet de hoogte van de voorstelling te allen tijden terug gebracht kunnen worden naar een hoogte van 7 meter. Houd rekening met de breedte en het gevaarlijke uitzwenken van voor- en achteras. Op 7 meter hoogte mag de voorstelling maximaal 2 meter breed zijn. I.v.m. verkeersdrempels moet de vrije ruimte aan de onderzijde van de vaste onderdelen van de voorstelling minimaal 30 cm zijn.

Belangrijk:

Wagens die breder zijn dan 3 meter zullen van deelname worden uitgesloten. Wanneer de wagen groter is dan de mate die de wet aangeeft, bent u zelf verantwoordelijk voor (politie) begeleiding over de openbare weg naar de opstelling route. Wanneer de wagens over de openbare weg rijden dienen zij te voldoen aan de Wegenverkeerswet. U dient zelf zorg te dragen voor een afdoende verzekering, zoals deze in de wet wordt geëist.

Algemene voorwaarden carnavalsoptochten

Door fysieke deelname aan de optocht verklaren deelnemers zich akkoord met deze algemene voorwaarden.

A De carnavalsvereniging is op geen enkele wijze aansprakelijk voor, door de deelnemers geleden, schade en/of voor, door de deelnemers, aan derden toegebrachte schade/letsel.

B Iedere deelnemer dient persoonlijk tegen risico's voor wettelijke aansprakelijkheid verzekerd te zijn.

C Alle motorvoertuigen, zoals bedoeld in de Wet Aansprakelijkheidsverzekering Motorvoertuigen (WAM), waaronder begrepen: auto's, motoren, vrachtauto's, bussen, tractoren, bromfietzers etc., dienen volgens de wettelijke bepalingen tegen risico's voor wettelijke aansprakelijkheid te zijn verzekerd.

D De carnavalsvereniging zal nimmer aansprakelijk gesteld kunnen worden voor enigerlei schade als gevolg van een onvolledige controle op de naleving van deze voorwaarden. De verantwoordelijkheid voor de naleving van deze voorwaarden ligt bij de deelnemers zelf.

E Deelname aan de optocht geschiedt geheel op eigen risico.

Veiligheid en Milieu:

- . Zorg voor voldoende veiligheid van mensen op en om de praalwagen.
- . Zorg voor goedgekeurde brandblussers van tenminste 6 kg met voldoende inhoud.
- . Zorg voor een EHBO – trommel.
- . Werk de voorstelling veilig af.
- . Gebruik zoveel mogelijk brandwerende materialen en middelen, brandvertragende kleding en milieuvriendelijke middelen.
- . Deponeer afval tijdens de optocht en in de opstelroute, in de daarvoor bestemde containers.

Besturen en begeleiding

A Bestuurders van voertuigen mogen niet onder invloed van alcohol of drugs zijn en dienen te beschikken over een geldig rijbewijs voor een dergelijke voertuigcombinatie.

B Bestuurder moet voldoende zicht hebben naar alle zijden om goed met het voertuig/combinatie te kunnen manoeuvreren. Indien het zicht beperkt is dienen begeleiders de bestuurder te ondersteunen met aanwijzingen.

C Bij wagens met een gemotoriseerd voertuig is het verplicht om minimaal twee personen van te minste 18 jaar te laten meelopen om zowel de deelnemers als toeschouwers te beveiligen.

D Personen die op wagens of anderszins aan de optocht deelnemen mogen niet zodanig onder invloed van alcohol en/of drugs zijn dat voor henzelf of omstanders gevaarlijke situaties ontstaan. Indien dergelijke situaties zich voordoen dienen begeleiders van de voertuigen passende maatregelen te nemen. (nemen de begeleiders geen passende maatregel dan worden de betreffende deelnemers verwijderd c.q. van deelname uitgesloten)

Geluid

A Gebruik van geluidsapparatuur is uitsluitend toegestaan gedurende de deelname aan de optocht, alsmede 30 minuten voor aanvang en 30 minuten na afloop van de optocht.

B Bij gebruik van een geluidsinstallatie dient het geluidsvolume dusdanig geregeld te worden dat dit geen schade aan het gehoor kan veroorzaken. Het geluid mag maximaal 90 dB(A) en 105 dB (C) bedragen op 3 meter van de geluidsbron

C Er zal tijdens de keuring het geluid worden gemeten door metingsapparatuur. Bij het maximaal 90dB(A) zal er door een veiligheidszegel de volumeschuif worden afgedekt. Deze zal steekproef gecontroleerd worden als deze nog is bevestigd tijdens optocht. Er zullen op diverse plekken metingen vinden, mocht het geluid boven het maximale toestaande decibellen uitkomen doordat er is geknoeid is met zegel of volume regeling. Dan zal er sancties volgen zowel door de gemeente(geld boete) als vereniging (uitsluiting deelname).

Vervoersbewegingen buiten de optocht

A Bij vervoersbewegingen buiten de optocht is het vervoeren van personen niet toegestaan op niet specifiek voor personenvervoer ingerichte voertuigen.

B Het gebruik van geluidsinstallatie/versterkers buiten de optocht is niet toegestaan.

Aggregaat

- A Het maximaal toegestaan vermogen is tot 25KVA aggregaten met meer vermogen zullen niet worden toegelaten in de optocht.
- B Om dit te kunnen controleren geldt alleen een duidelijk zichtbaar type plaatje wat bevestigd is aan de aggregaat. Er wordt geen genoegen genomen met losse papieren of in andere vormen dan ook.
- C Aggregaat mag voorop een tractor geplaatst worden, mits deze worden afgewerkt in een kooi/bak constructie zodat er geen personen op kunnen plaats nemen.

Alcohol

- A Er mag geen alcohol worden uitgeschonken vanuit de optocht aan het publiek;
- B Jongeren < 18 jaar geen alcohol;
- C Geen sterke drank in de optocht;
- D Gebruik van glaswerk door deelnemers aan de optocht is verboden

Algemeen

- A Alle deelnemers dienen de aanwijzingen van de verkeersregelaars en bestuurders van de carnavalsvereniging te allen tijde strikt op te volgen en alle door hen gewenste medewerking te verlenen.
- B De gehele optochtroute dient door alle deelnemers te worden gevolgd, behoudens afwijkende aanwijzingen van de verkeersregelaars.
- C Als geconstateerd wordt dat deelnemers zich niet houden aan deze voorwaarden, dan wordt deelname ontzegd c.q. verwijderd uit de optocht.
- D Na afloop van de optocht worden de wagens naar hun stalling gebracht, het is niet toegestaan de wagens te stallen aan de openbare weg of op andere plaatsen waar zijn hinder veroorzaken.
- E In alle gevallen, waarin deze voorwaarden niet voorziet, beslist het bestuur.
- F **Alle deelnemers dienen zich voor 12.00 uur te hebben gemeld voor de keuring, dit om de keuring voor de 14.00 uur gereed te hebben.**
- G Wildplassen is niet toegestaan, bij constatering wordt door de politie beboet